

Sexta Ordinaria 2013

Consejo Mexicano para  
el Desarrollo Rural  
Sustentable

## **Ganadería: Programas Sustantivos**

**MVZ FRANCISCO JOSÉ GURRÍA TREVIÑO**  
**COORDINACIÓN GENERAL DE GANADERÍA**

**JULIO 4 DEL 2013**

# Disponibilidad de Alimentos: Proteína de Origen Animal

México ha triplicado su población en los últimos 50 años y la disponibilidad de alimentos pecuarios ha crecido más que proporcionalmente, aumentando los consumos per cápita

México: Población  
(Millones de Personas)

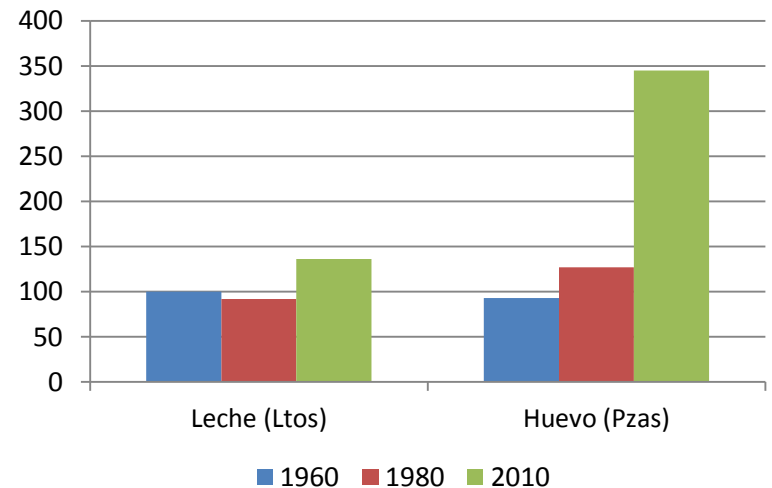
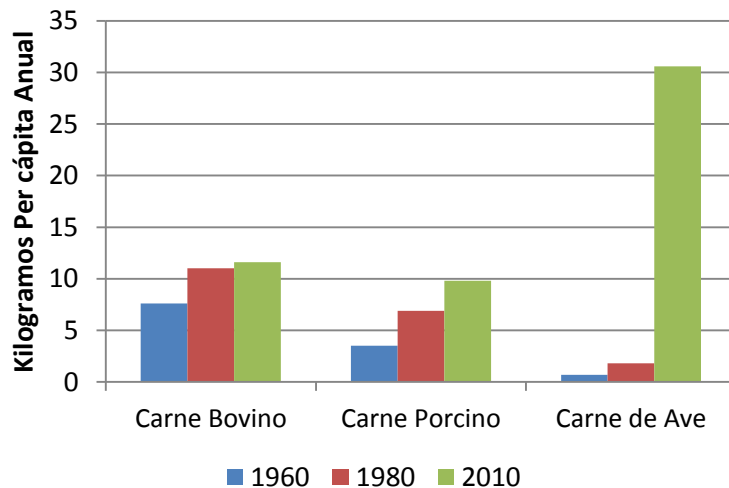
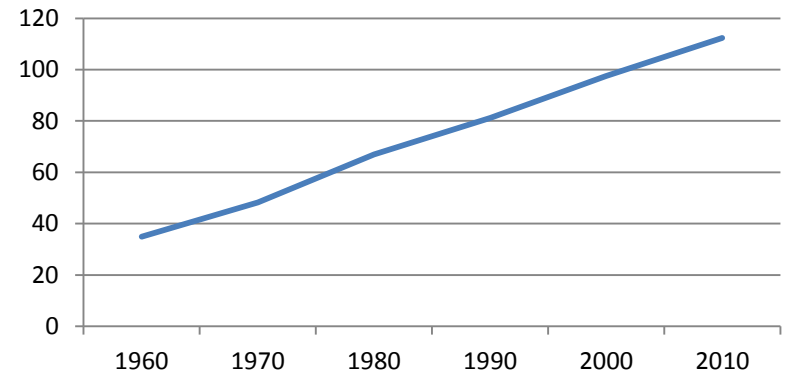

# Consumo de productos pecuarios

El gasto de los hogares en alimentos ha crecido como resultado del incremento en los precios, pero ha disminuido el consumo relativo de productos pecuarios mientras que el gasto en cereales ha crecido.

## Distribución del Gasto Corriente Monetario, GCH de los Hogares. México 2000- 2010

	2000	%	2002	%	2004	%	2005	%	2010	%
<b>Alimentos consumidos fuera del Hogar</b>	17530929	0.159	24720388	0.191	34520960	0.223	35366286	0.228	46269391	0.205
<b>Alimentos consumidos dentro del Hogar</b>	93020894	0.841	104687169	0.809	120498905	0.777	119433795	0.772	179538429	0.795
cereales	15718690	0.169	18492328	17.7	21288274	17.7	20652027	0.173	33632239	18.7
carnes	21364657	23	24746744	23.6	27680734	23	29138711	0.244	39833830	22.2
pescados y mariscos	2291495	2.5	2628500	2.5	2947463	2.4	3023299	0.025	4675157	2.6
leche y sus derivados	12707937	13.7	13725541	13.1	15787333	13.1	14914743	0.125	21997451	12.3
huevo	2723895	2.9	2906516	2.8	3912105	3.2	3583645	0.03	6103988	3.4
aceites y grasas	1962369	2.1	1750685	1.7	1882265	1.6	1762161	0.015	3060754	1.7
tubérculos	1394068	1.5	1719908	1.6	1678866	1.4	1856924	0.016	2843860	1.6
verd, legum, legumi	10567481	11.4	12207326	11.7	14453306	12	13599045	0.114	21578224	12
frutas	4625293	5	4999390	4.8	4905982	4.1	5186294	0.043	7609758	4.2
azúcar y mieles	1319710	1.4	1437199	1.4	1519032	1.3	1308005	0.011	2324757	1.3
café, te, chocolate	1020142	1.1	1114808	1.1	1190705	1	1130848	0.001	1905468	1.1
Especias y aderezos	868870	1	953413	1	1169779	1	1056458	0	1777169	1
otros alimentos	6404342	6.9	7205312	6.9	9490045	7.9	10237192	0.086	15383739	8.6
bebidas	10051945	10.8	10799499	10.3	12593016	10.5	11984443	0.1	16812033	9.4
tabaco	840074		903096		1163483		1171921		1593007	

# Estabilidad de la Oferta de Alimentos

## El PIB Nacional, Primario y Ganadero

**PIB NACIONAL, PRIMARIO Y GANADERO**  
(Miles de \$ de 2003)

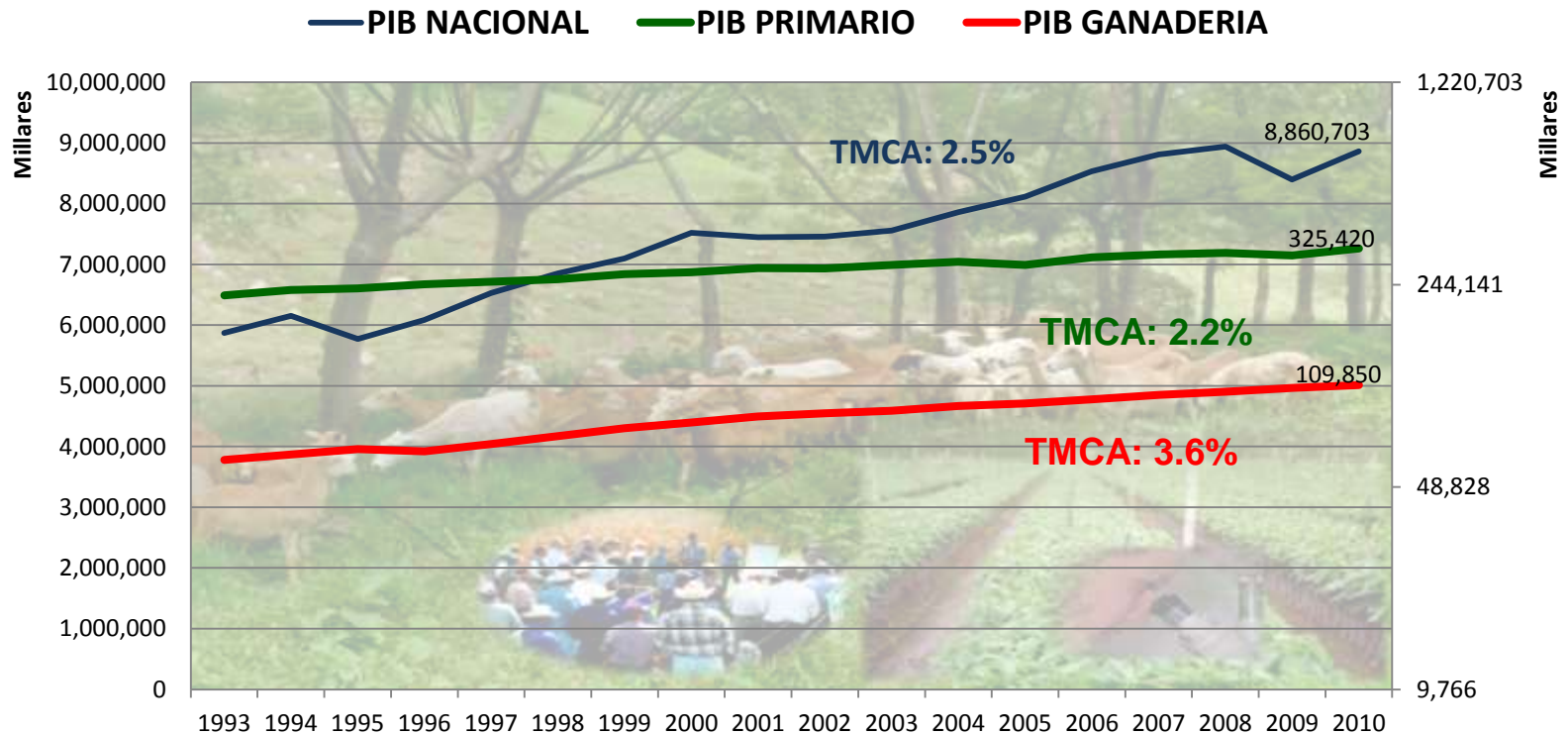

**A LARGO PLAZO EL PIB GANADERO HA TENIDO UN CRECIMIENTO SOSTENIDO Y CONSISTENTE**

Fuente: CGG-SAGARPA con información de INEGI, Sistema de Cuentas Nacionales de México.

# Valor de la Producción Agropecuaria

Valor de la producción agropecuaria: 531 mil millones de pesos.

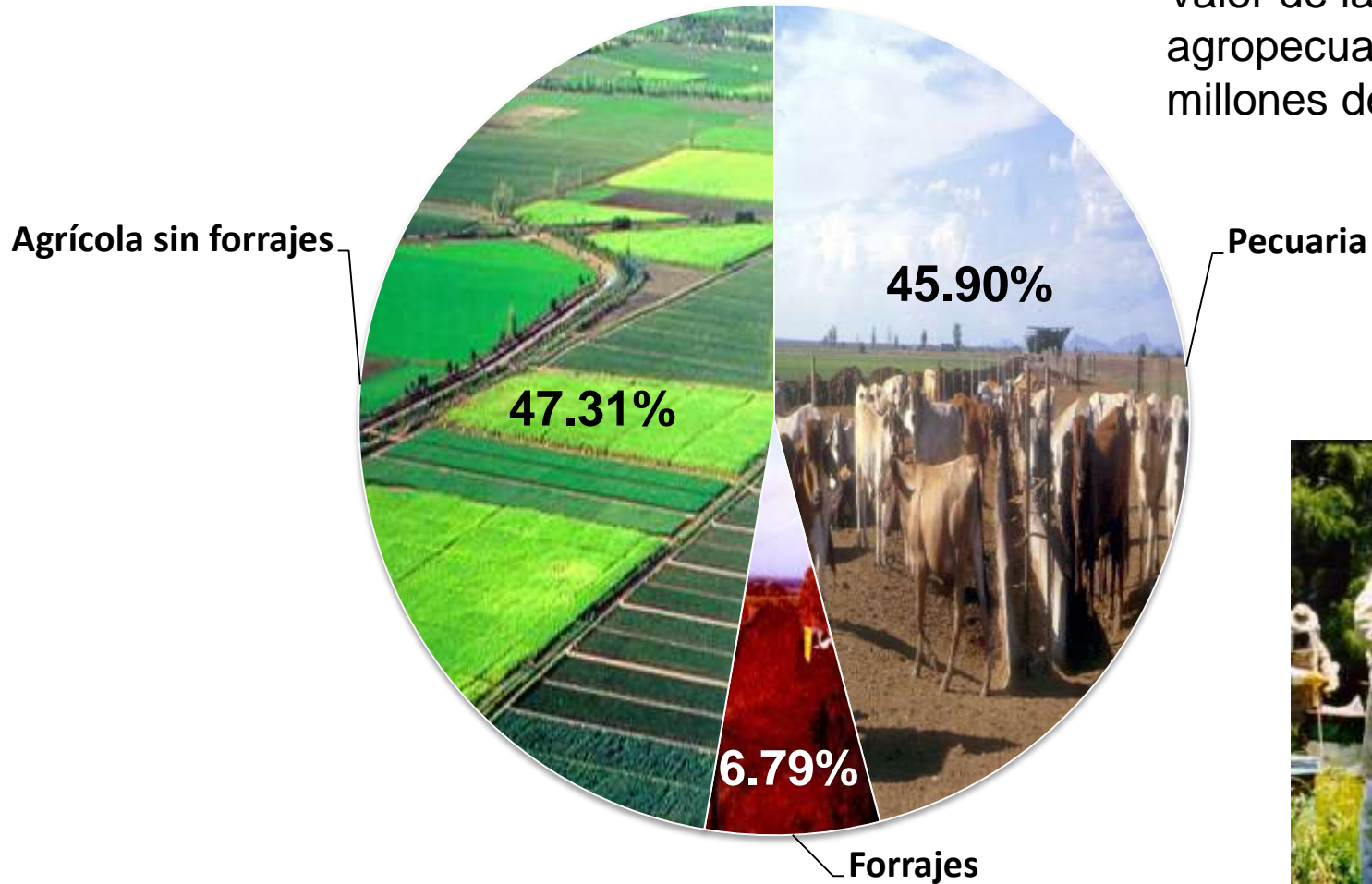

# Estructura del Valor de la Producción Pecuaria

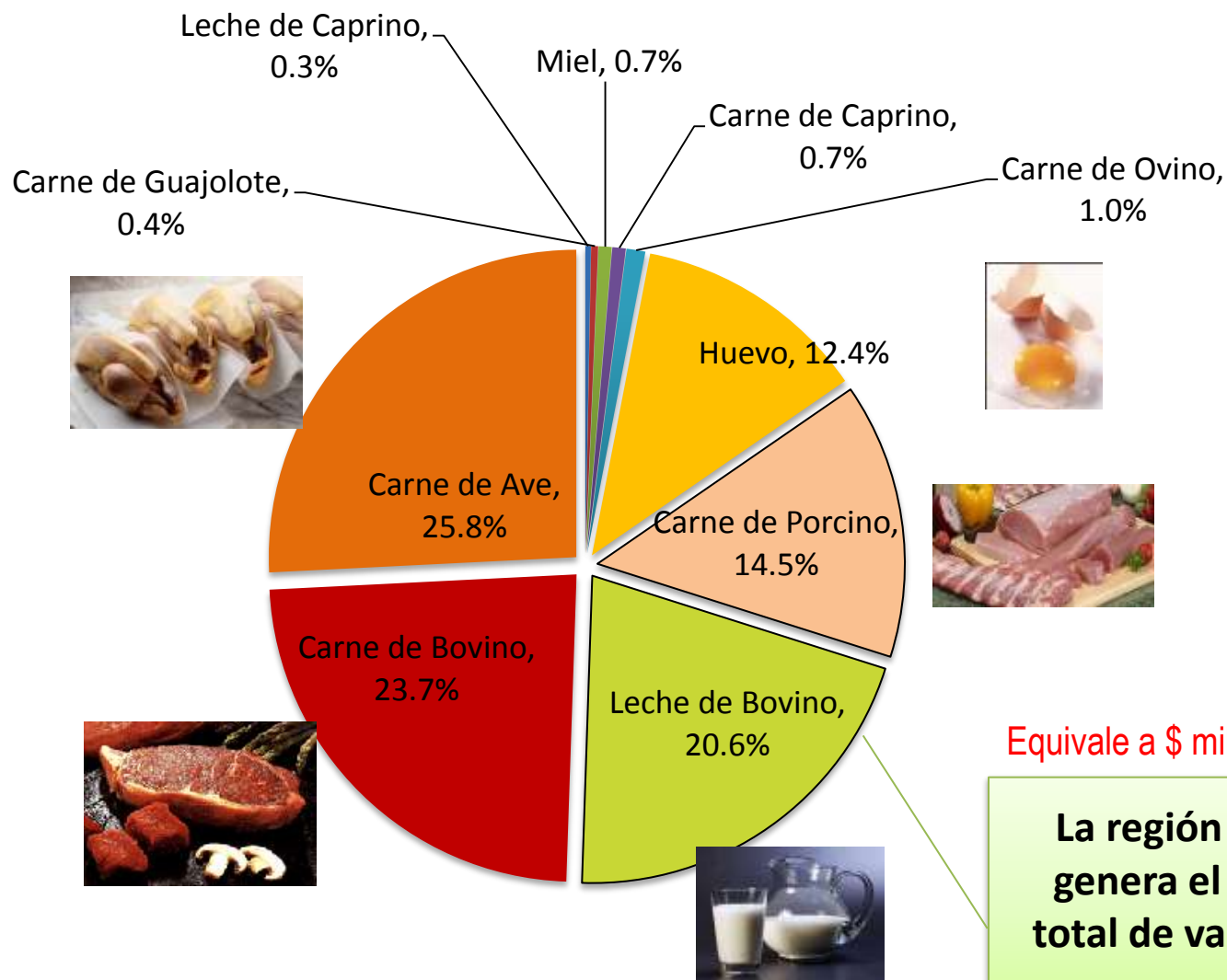

# La política pública

- Los gobiernos de algunos países se plantean su intervención como la única alternativa para sostener la estabilidad de la oferta y precios de los productos considerados como básicos para permitir que los productores agrícolas reduzcan la variabilidad en sus ingresos propiciada por los cambios en los precios de los insumos y de sus productos finales.
- Entonces, en prácticamente todo el mundo, los principales objetivos pueden resumirse en:
  - Una eficiente y suficiente provisión de oferta de alimentos para los consumidores a precios razonables, con calidad y estándares de seguridad alimentaria.

y

- ***Para los productores, precios de sus productos agropecuarios que les permitan tener ingresos para sostener estándares de vida equivalentes al de la población que vive en ciudades, tener desarrollos regionales equilibrados y sostenibles con el medio ambiente***

# El origen de la discusión

En la ganadería el crecimiento posible de la actividad ya no radica en la expansión territorial para la actividad (por el término del reparto agrario) ni por el volumen de ganado en el inventario.

En el período de crecimiento sostenido de la producción de la ganadería, las dos variables tuvieron crecimiento, factores adicionales como los fenómenos climáticos, cada vez más críticos a partir de los años ochentas, han generado impactos adicionales.

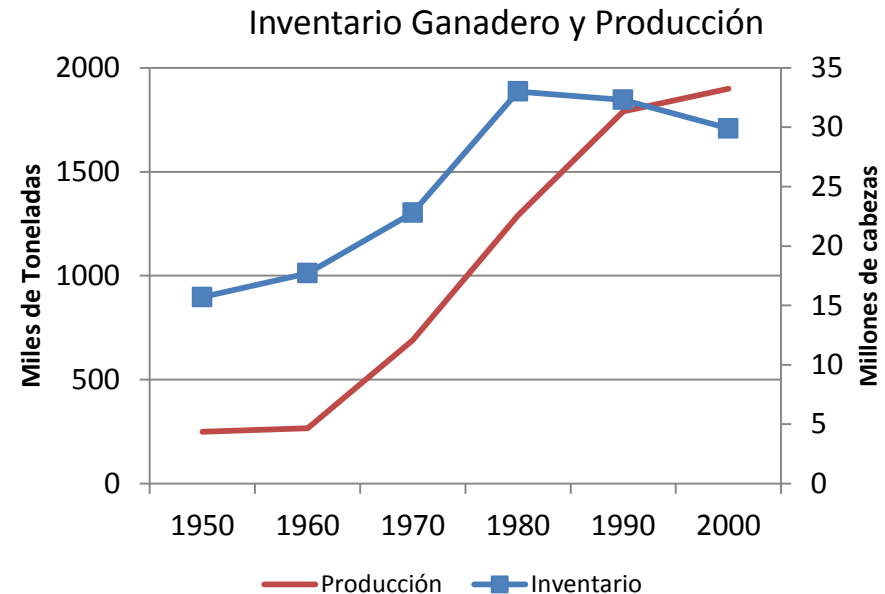
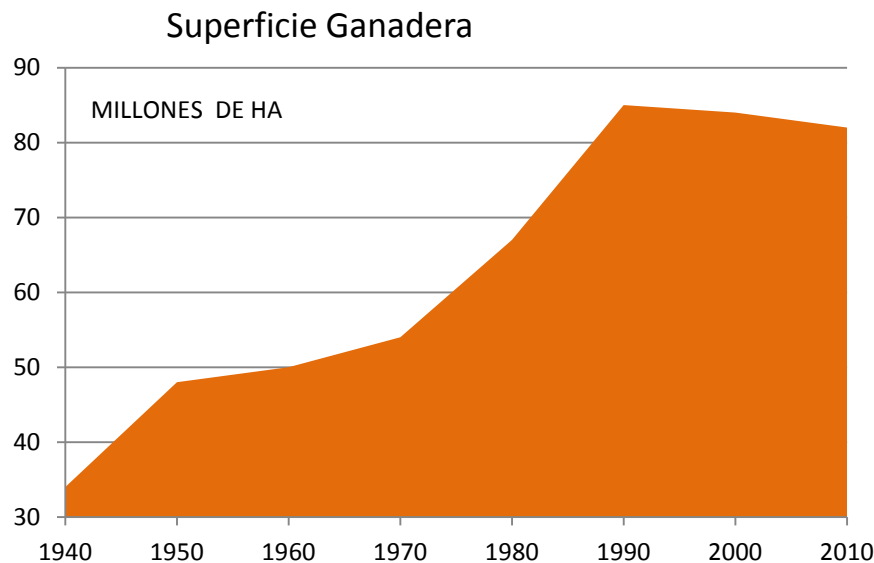

Fuente: Elaboración propia con datos del SIAP y el INEGI  
(\* ) Estimaciones de USDA



# El Desarrollo Regional

Los patrones de la asimetría regional en términos de desarrollo económico y social, están marcados fundamentalmente por diferentes niveles tecnológicos en las diferentes regiones del País.

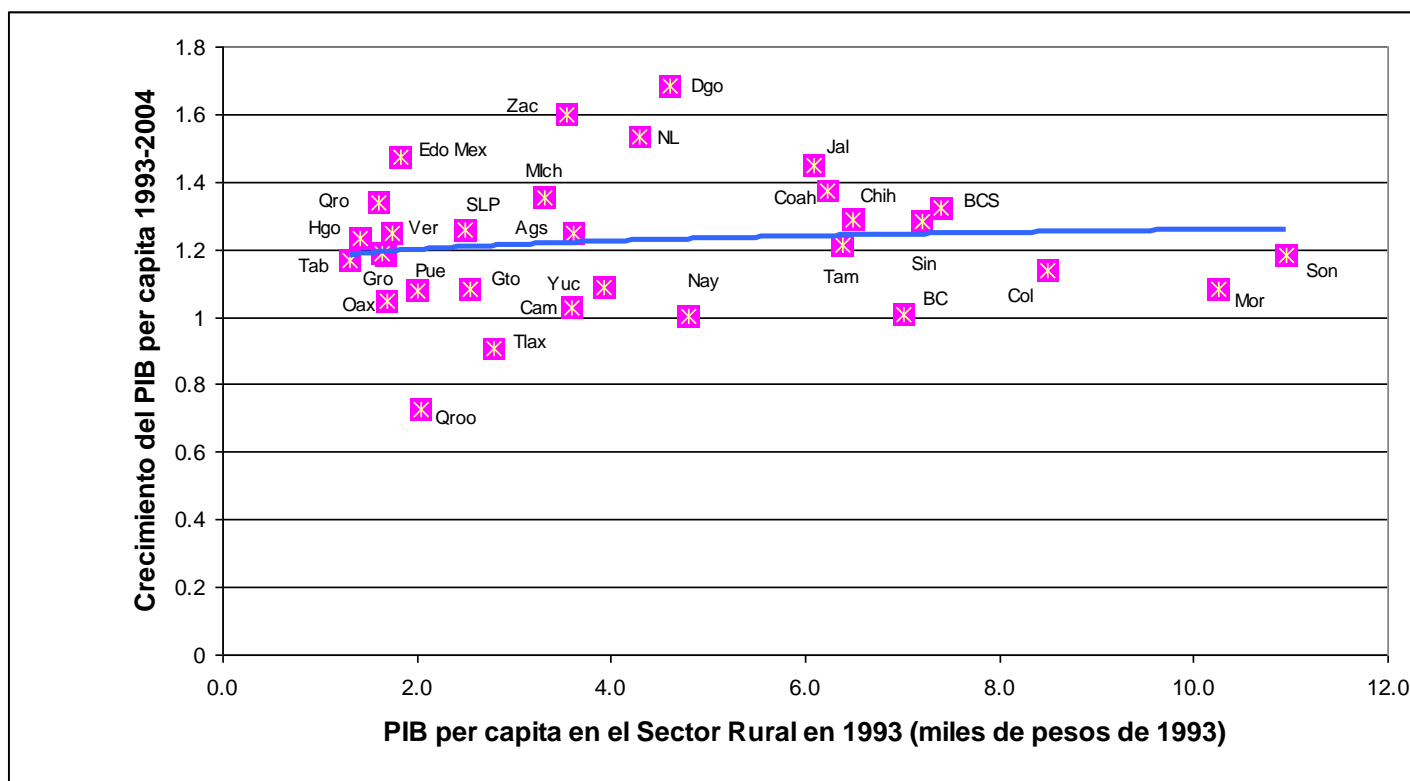

# Programas Pecuarios

## Programas sin PEF 2013 Etiquetado

<b>Fomento a la ganadería y normalización de los productos pecuarios.</b>	<b>Determinación de Coeficientes de Agostadero COTECOCA</b>
<b>Desarrollo de Capacidades, innovación tecnológica y extensionismo rural.</b>	<b>Apoyo a la integración de proyectos (Sistemas producto), Capacitación y Transferencia de Tecnología.</b>
<b>Apoyo a la inversión en equipamiento e infraestructura.</b>	<b>Manejo postproducción.</b>
<b>Prevención y manejo de riesgos.</b>	<b>FOLECHE, ganadería por contrato, coberturas, apoyo al ingreso objetivo y a la comercialización</b>
<b>Apoyo a la inversión en equipamiento e infraestructura</b>	<b>Competitividad de las ramas estratégicas, activos productivos tradicional</b>

La totalidad de los programas serán sujetos a revisión con la intención de focalizar o precisar los impactos esperados de cada uno de los programas.

Se fijarán metas específicas para cada uno de dichos programas para poder medir sus resultados, la eficacia y pertinencia del gasto.

# Programas Sustantivos

## Producción Pecuaria Sustentable y Ordenamiento Ganadero y Apícola (PROGAN)

Sustentabilidad de los recursos naturales a través de la inducción de prácticas tecnológicas sustentables, de ordenamiento, asistencia técnica, capacitación y fondo de aseguramiento.

## Recursos Genéticos (Recría Pecuaria)

Impulsar el repoblamiento del hato bovino, ovino y caprino nacional, mediante la retención de vaquillas gestantes lecheras, cárnicas y de doble propósito, hembras púberes ovinas y caprinas, excedentes del reemplazo normal en las Unidades de Producción Pecuaria.

## Sistemas Producto

Propiciar la integración de los agentes económicos que participan en las fases de las cadenas productivas mediante foros de consulta y análisis de la situación ganadera para definir medidas de fomento y protección para el fortalecimiento de la cadena productiva.

# Producción Pecuaria Sustentable y Ordenamiento Ganadero y Apícola (PROGAN)

**SAGARPA**  
SECRETARÍA DE AGRICULTURA,  
GANADERÍA, DESARROLLO RURAL,  
PESCA Y ALIMENTACIÓN



➤ **Población Objetivo.** La población objetivo es personas físicas o morales (ejidatarios, colonos, comuneros, pequeños propietarios, y sociedades civiles o mercantiles establecidas conforme a la legislación mexicana, propietarios o con derecho de uso de tierras dedicadas a la cría de ganado bovino de carne y doble propósito en forma extensiva; de ovinos; de caprinos, pequeña lechería familiar y la apicultura).

➤ **Padrón de beneficiarios:** Productores vigentes, ingresados en 2008 y en 2011.

## ➤ **Conceptos de apoyo**

- **En efectivo** (diferenciado por estrato de productor y especie).
- **En especie** (Identificadores: aretes y placas para vientres y colmenas; biológicos para la prevención de brucelosis).
- **Servicios de protección al patrimonio** (Fondo de Aseguramiento contra enfermedades exóticas, mortalidad incrementada, ataque de predadores, pérdida de colmenas y daños contra infraestructura y equipo).

# Producción Pecuaria Sustentable y Ordenamiento Ganadero y Apícola (PROGAN)

## Requisitos para otorgar apoyos 2013

	REQUISITOS
Productores Ingresados en 2008	<ul style="list-style-type: none"> <li>• Ser beneficiario vigente</li> <li>• Cumplimiento de compromisos (verificación 2011)</li> </ul>
Productores Ingresados en 2011	<ul style="list-style-type: none"> <li>• Ser beneficiario vigente</li> <li>• Haber cumplido con verificación de predio y animales en 2012</li> <li>• Identificación de vientres o colmenas</li> </ul>
Productores del PROGAN y sin PROGAN que soliciten identificadores SINIIGA	<ul style="list-style-type: none"> <li>• Inscritos o actualizados en PGN</li> </ul>

## Avance de pagos

	Bovinos Carne y Doble P.	Bovinos Lechero	Ovinos	Caprinos	Abejas	Total Pagos Realizados (\$)
<b>TOTAL</b>	<b>1,100,323,071</b>	<b>58,407,292</b>	<b>40,653,299</b>	<b>14,538,174</b>	<b>60,914,011</b>	<b>1,274,835,848</b>

Fuente: SI-PROGAN 30 de junio de 2013

# Recursos Genéticos (Recría Pecuaria)



- **Población Objetivo.** Personas físicas y morales que cuentan con una Unidad de Producción Pecuaria, registrada en el Padrón Ganadero Nacional.
- **Ventanillas.** A nivel nacional el 08 de julio al 13 de septiembre de 2013.
- **Avance.** A esta fecha se radicó la totalidad de los recursos a las Delegaciones de la SAGARPA, como Instancias Ejecutoras, **los recursos fueron distribuidos de acuerdo a los censos poblacionales por especie en cada Entidad Federativa, dando transparencia y equidad.**

# Recursos Genéticos (Recría Pecuaria)

**SAGARPA**  
SECRETARÍA DE AGRICULTURA,  
GANADERÍA, DESARROLLO RURAL,  
PESCA Y ALIMENTACIÓN



Programa Presupuesto 2013

Recría	No. de Beneficiarios	Unidades Animal Apoyadas	No. de Cabeza Apoyadas	Apoyo Federal por Cabeza	Monto Total Federal (\$)
Bovino Lechero	611	30,559	30,559	2,500	76,397,500
Bovino Carne y DP	1,025	51,271	51,271	2,000	102,542,000
Ovino	685	6,853	34,267	300	10,280,100
Caprino	685	5,711	34,268	300	10,280,400
Gasto Operativo					4,094,832
<b>Total</b>	<b>3,007</b>	<b>94,395</b>	<b>150,365</b>		<b>203,594,832</b>

# Sistema Producto

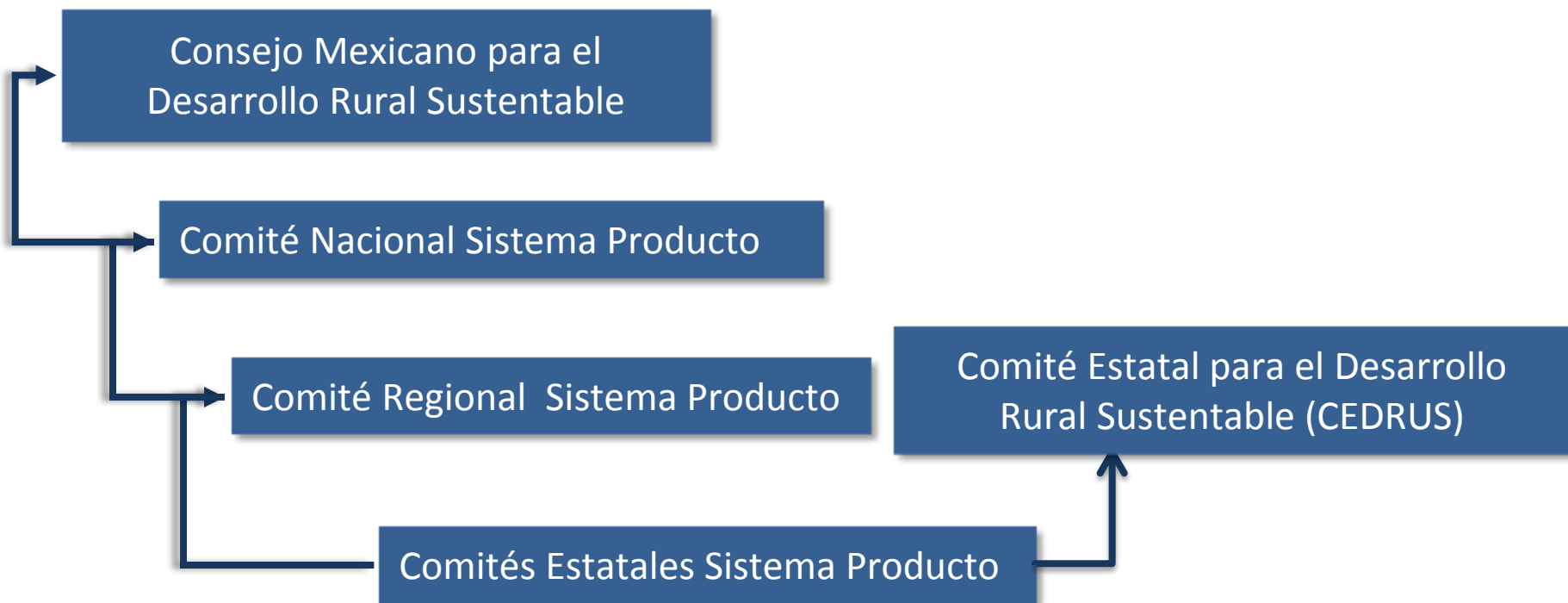

Comité Nacional Sistema Producto Pecuarios 2013



# Sistema Producto

En la actualidad se tienen constituidos los siguientes Comités Nacionales Sistema Producto Pecuarios:

<b>Comités Nacionales Sistema Producto Constituidos</b>	<b>Comités Estatales</b>
Apicola	22
Bovinos Carne	19
Bovinos Leche	16
Caprinos	20
Carne de Ave	7
Cunícola	2
Équidos	0
Ganadería Diversificada	3
Huevo para Plato	0
Ovinos	28
Porcinos	15

# Sistema Producto: Acciones Relevantes



## **Bovinos Carne**

- Realización de 3 Congresos Internacionales de la Carne
- Decreto por el que se reforman y adicionan diversas disposiciones de la Ley Federal de Sanidad Animal y de la Ley General de Salud, Referente a la Inspección en Rastros. Publicada en DOF el 7 de junio de 2012.

## **Bovinos Leche**

- Análisis de riesgo sobre el desbalance precio-costo en la producción de leche.

## **Caprinos**

- Realización del Festival de los Productos Caprinos (carne, leche y pieles), así mismo degustación y exposición de productos, para la integración de la cadena.

## **Carne de Ave**

- Realización del Estudio sobre la Avicultura Mexicana 2012-2024, como base para el desarrollo del sector.

## **Cunícola**

- Realización de Foros “El Conejo es una Buena Idea” para mostrar la función de productores, para diversificar la preferencia de sus productos

## **Équidos**

- Impulsar el Sistema Nacional de Identificación Individual de Ganado Équido, para llevar acciones de rastreabilidad, y movilización

# Sistema Producto: Acciones Relevantes



## Ovinos

- Fomento para la realización del Centros de Integración Ovina, en carne y lana.
- Realización de Congresos Internacionales y Talleres de Convergencias con los Estados.

## Porcinos

- Aprobación para la importación y aplicación de la vacuna contra el *Circo Virus*, en forma emergente debido a los brotes en México.
- Apoyo para la elaboración de un estudio sobre la porcicultura en China.

## Ganadería Diversificada

- Realización de Talleres de "Introducción al Aprovechamiento Sustentable de la Fauna Silvestre, en Ranchos Ganaderos Diversificados" para los productores, técnicos o encargados de UMA'S.

## Huevo para Plato

- Estudio sobre Situación Actual y Perspectiva del Huevo para Plato, para atender los requerimientos en los mercados: nacional e internacional.

# Sistema Producto: Acciones Relevantes

**SAGARPA**  
SECRETARÍA DE AGRICULTURA,  
GANADERÍA, DESARROLLO RURAL,  
PESCA Y ALIMENTACIÓN



## Apícola

- Incorporación de la apicultura en el PROGAN , brindando un apoyo directo a este sector con un seguro apícola e integración del padrón de apicultores en el PGN; así como la identificación de mas de 1.6 millones de colmenas y más de 23 mil apicultores.
- Participación anual de apicultores en Mesas de Negocios y un Evento Internacional, concretándose la venta solo en 2013 de 7,409 ton de miel convencional y orgánica con un valor de 300 millones de pesos.
- Implementación del Programa Nacional de Inocuidad, por medio de las Buenas Prácticas de Producción (BPP) en apicultura y cunicultura; habiéndose elaborado e impreso los Manuales correspondientes, contando a la fecha con 6,196 apicultores Reconocidos por la CGG por aplicar las BPPM.

# Programa de Apoyo a la Inversión en Equipamiento e Infraestructura – Componente Ganadero (Concurrencia)

SAGARPA  
SECRETARÍA DE AGRICULTURA



**Recursos Federales Convenidos con los Estados: 1,146.8 mdp**

**Objetivo.** Incrementar la capitalización de las unidades económicas de los productores pecuarios, a través del apoyo subsidiario a la inversión en bienes de capital para la producción primaria.

**Población Objetivo.** Personas físicas y morales que cuentan con una Unidad de Producción Pecuaria, registrada en el Padrón Ganadero Nacional.

**Conceptos de Apoyo.** Infraestructura, maquinaria, equipo, material genético y paquetes tecnológicos.

**Ventanillas.** A esta fecha todos los Estados han cerrado sus ventanillas.

**Avance.** A la fecha, se han validado 22 Cuadros de Metas y Montos que forman parte del Anexo de Ejecución, 2 en revisión y 8 no han enviado propuesta.

**Lo anterior a permitido comprometer recursos federales por un monto de 670.3 millones de pesos, en apoyo de 11,652 proyectos de infraestructura y equipamiento, 14,358 cabezas de ganado de las diferentes especies pecuarias, en beneficio de 32,402 productores pecuarios.**

# Proyecto Estratégico Integral Pecuario 2013 (Sequía)

**Recursos Federales: 770.0 mdp**

**Objetivo.** Incrementar los niveles de capitalización y competitividad de las unidades económicas pecuarias en atención a las **contingencias climatológicas (sequía)**, así como, fortalecer las capacidades técnicas y administrativas que mejoren los procesos productivos y organizativos, y permita contribuir con la Cruzada Nacional contra el Hambre.

**Población Objetivo.** Personas físicas y morales afectadas por la sequía.

**Ventanillas.** Apertura el 08 de julio de 2013.

**Avance.** A esta fecha se han comprometido \$648.1 mdp, en 14 Entidades Federativas y la Región Lagunera (Instancia Ejecutora: Delegaciones 10 y Gobiernos Estatales 5).

**A esta fecha, en 10 Entidades Federativas se han ministrado:**

1. **584.8 millones de pesos.**
2. **11,210 proyectos productivos**
3. **13 mil Unidades Animal de las diferentes especies**
4. **20,576 paquetes tecnológicos**
5. **En beneficio de 110 mil productores pecuarios.**